

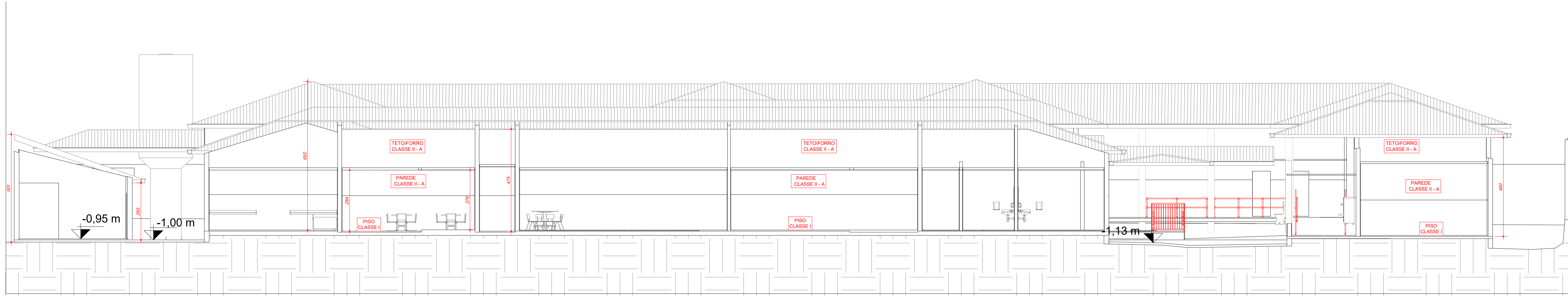

CORTE AA
ESCALA 1:150

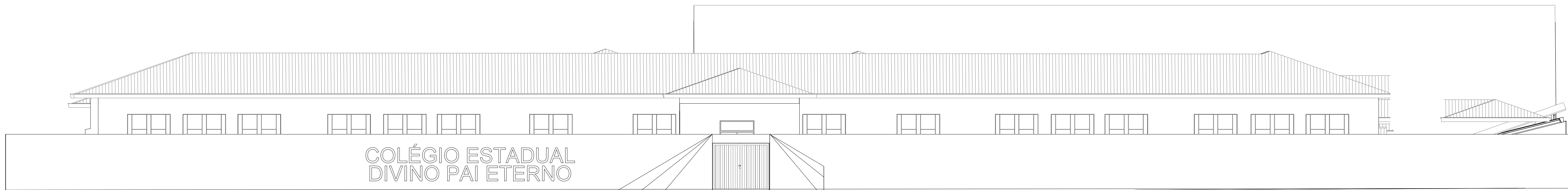

CORTE BB
ESCALA 1:100



FACHADA FRONTAL
ESCALA 1:100

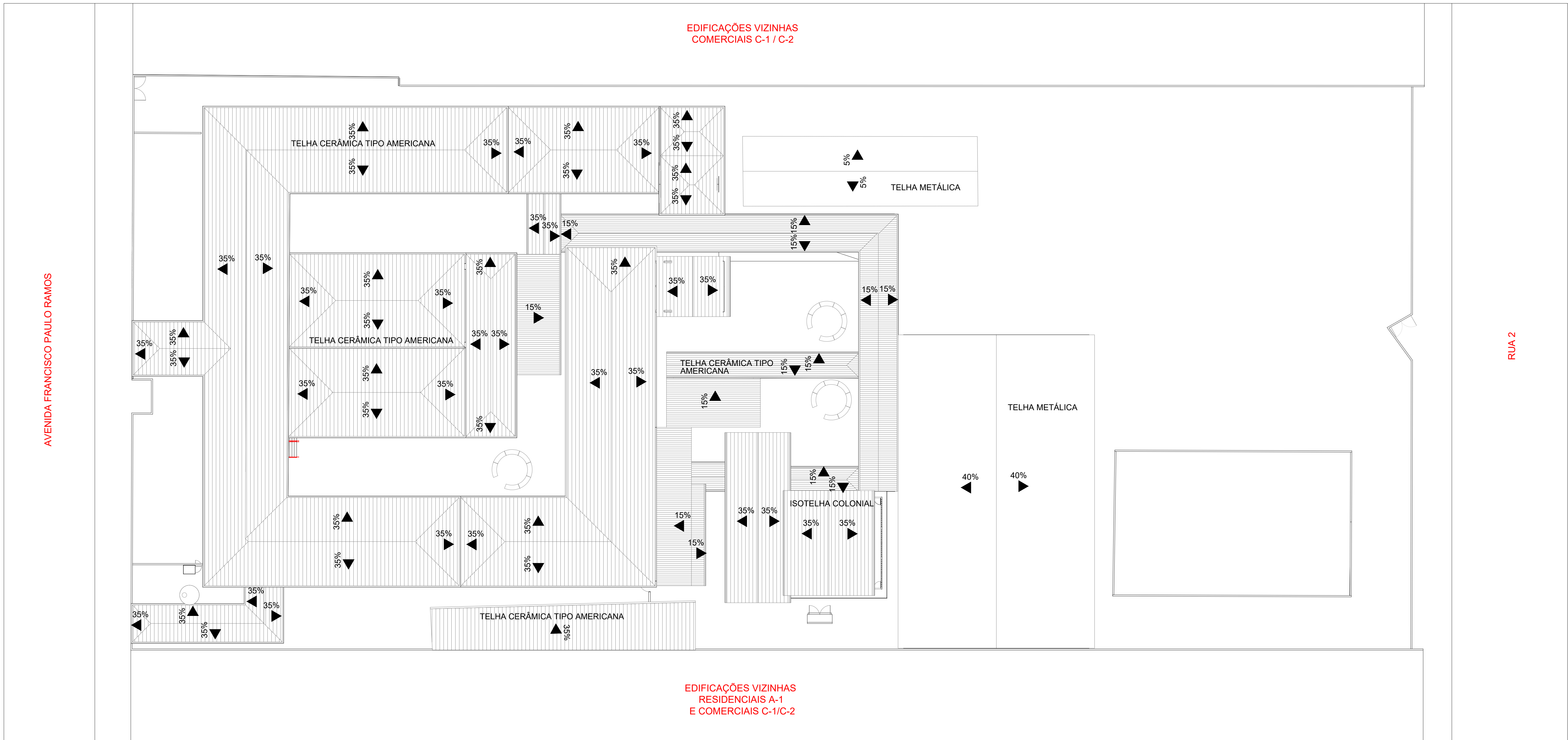

PLANTA DE COBERTURA / SITUAÇÃO
ESCALA 1:250

ESTADO DE GOIÁS
CORPO DE BOMBEIROS MILITAR
PROCESSO N.º 23796/25

1. (X) Aprovação inicial de projeto;
2. () Substituição de Projeto, Protocolo original nº: _____
() Com C.T.C.T.O. Protocolo nº: _____
() Projeto de Asedia Data de construção da edificação: ____/____/____
() Permissão para edificação congruamente construída em data anterior a 10/03/2007, conforme NT-41.

ANALISADO E APROVADO
DIGITALMENTE POR:

NOME: 1º TEN QOA 01.327 REGINALDO
DATA: 26/01/2025
CÓDIGO: 25/04/2025
VERIFICADOR

 Escaneie o QR CODE ou acesse o site <https://www.bombeiros.go.gov.br/portal/verificador> para verificar a autenticidade da aprovação utilizando o código verificador.



ESTADO DE GOIÁS
SECRETARIA DE ESTADO DA EDUCAÇÃO
SUPERINTENDÊNCIA DE INFRAESTRUTURA
GERÊNCIA DE PROJETOS E INFRAESTRUTURA

GERÊNCIA DE PROJETOS E INFRAESTRUTURA
APROVADO ____/____/____
TECNICO RESPONSÁVEL PELA APROVAÇÃO

CEPI DIVINO PAI ETERNO

PROJETO EXECUTIVO LEGAL

ENDEREÇO AV. FRANCISCO PAULO RAMOS, 670, VILA PAI ETERNO - TRINDADE/GO					
ÁREA DO TERRENO	ÁREA PERMEAB.	ÁREA EXISTENTE	ÁREA A DEMOLIR	ÁREA A CONSTRUIR	ÁREA TOTAL CONSTRUÇÃO
11.892,82 m²	—	4.184,40 m²	—	—	4.184,40 m²
AUTOR: ENG. MATHEUS COMANDUÍ FERNANDES NETO - CREA MG - 48644/D					
RT DA OBRA:					
PROPRIETÁRIO: SECRETARIA DE ESTADO DA EDUCAÇÃO - CNPJ: 01.409.705.0001-20 PROPOSTO: SABBRA SILVA VIEIRA VALENTE CPF: 041.530.091-64					

INCÊNDIO

CORTE AA, CORTE BB FACHADA FRONTAL PLANTA DE COBERTURA / SITUAÇÃO				
ASSUNTO: _____				
DATA: FEVEREIRO/2025		ESCALA: INDICADA	REVISÃO: 000	Nº RRT/ART: _____
REV. DATA:	DESCRIÇÃO			VISTO
00 07/02/25	EMISSÃO INICIAL			LETICIA F. C.
FOLHA: _____				

7/7